

СОГЛАСОВАНО
 Бародина
 СС
 Гушин
 Курчабова
 Митякова
 ОБ
 ВК
 ЭЛ
 ИВ. И ПОДП. ПОДПИСЬ И ДАТА. ВЗАМ. ИНВ. И

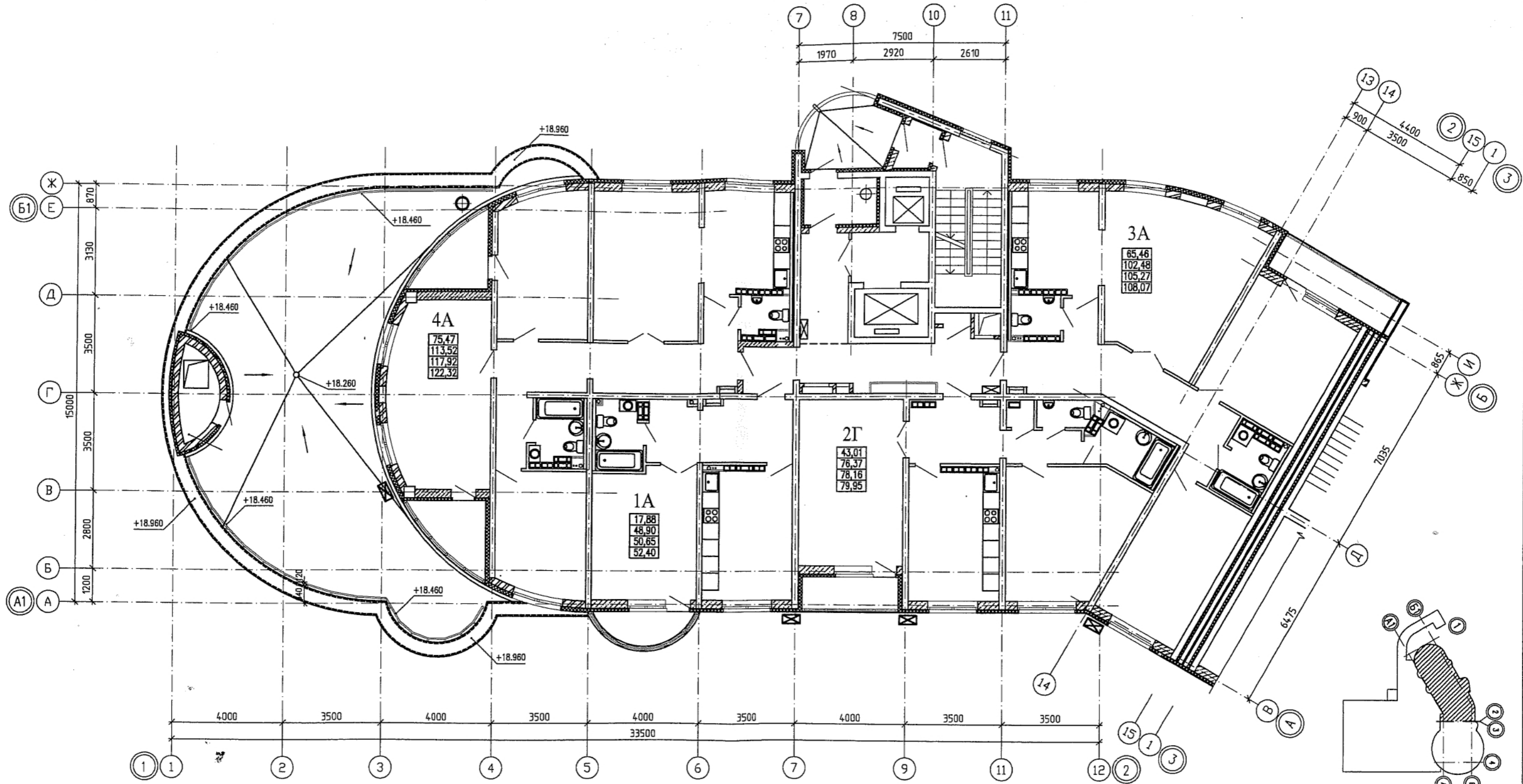

☒ - Место установки кондиционера

1. Низ блока кондиционера должен быть на 150 мм выше плиты перекрытия.
2. Наружные отводы для кондиционеров выполнить минимальными.

				АКБ.135-01-АР		
9	-	Нов.	170-08	Сучков	05.11	Жилой многоэтажный дом со встроенными нежилыми помещениями и подземной парковкой по улице Луанской-Саввы Белых в Октябрьском районе г. Екатеринбурга
ИЗМ.	КОП.УЧ.	ЛИСТ	И ДОК.	ПОДПИСЬ	ДАТА	
				Жилой дом		
				СТАДИЯ	ЛИСТ	ЛИСТОВ
				Р	121	
				Секция в осях 1-2.		
ГАП	Чирков			05.11		

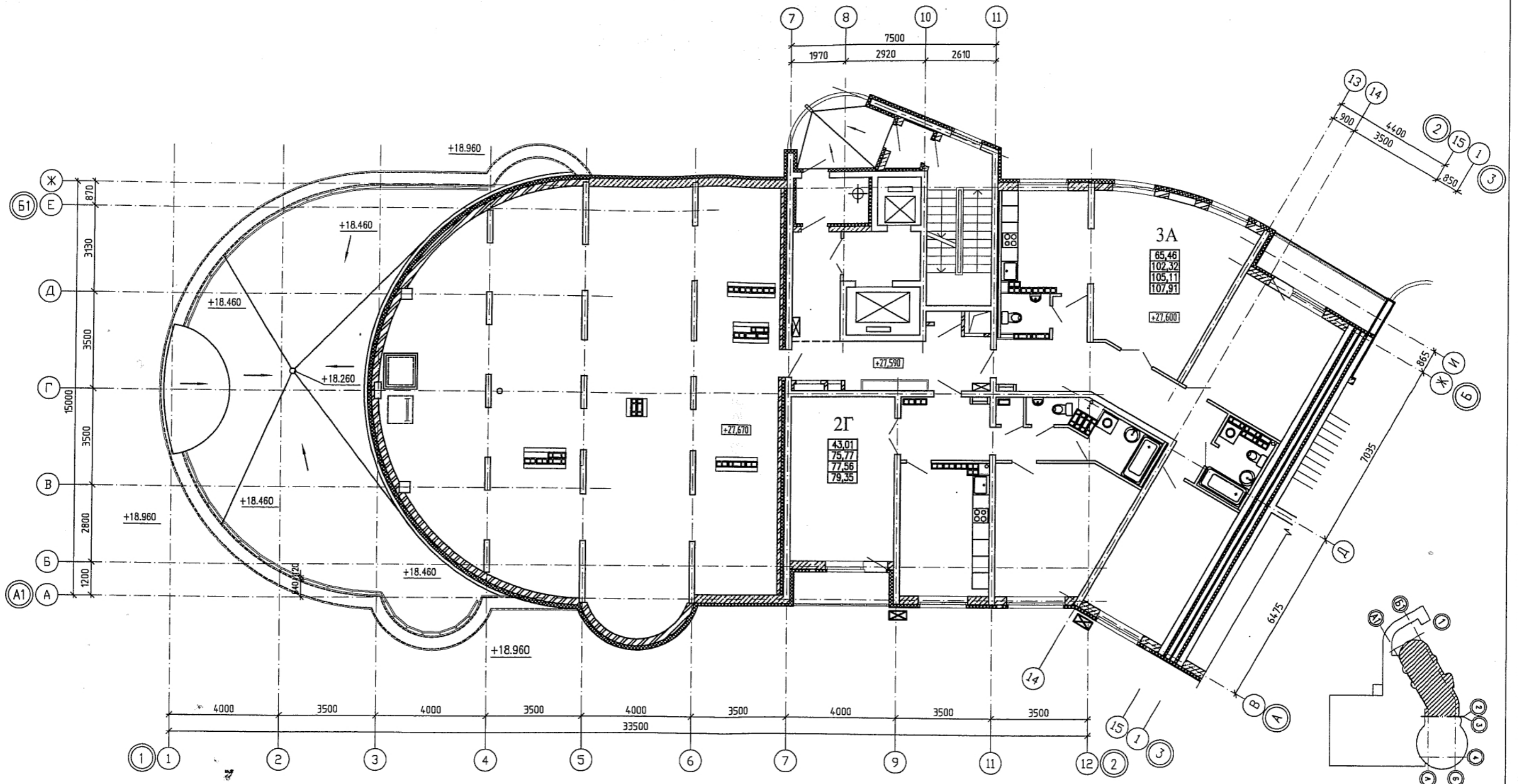

☒ - Место установки кондиционера

1. Низ блока кондиционера должен быть на 150 мм выше плиты перекрытия.
2. Наружные отводы для кондиционеров выполнить минимальными.

СС	Бородин
Гушин	Курчава
Митяева	
ОВ	ВК
ЭП	
ИНВ. N	ПОДПИСЬ И ДАТА
ВЗАМ. ИНВ. N	

9						АКБ.135-01-АР					
Изм. кол.уч. лист						Жилой многоэтажный дом со встроенными нежилыми помещениями и подземной парковкой по улице Луанской-Саввы Белых в Октябрьском районе г. Екатеринбурга					
СТАДИЯ						Жилой дом					
Р						122					
ГАП						Секция в осях 1-2.					
Проверил						Схема плана 10 этажа с					
Разработал						расстановкой кондиционеров					
ПРОЕКТ						КОМПЛЕКС					

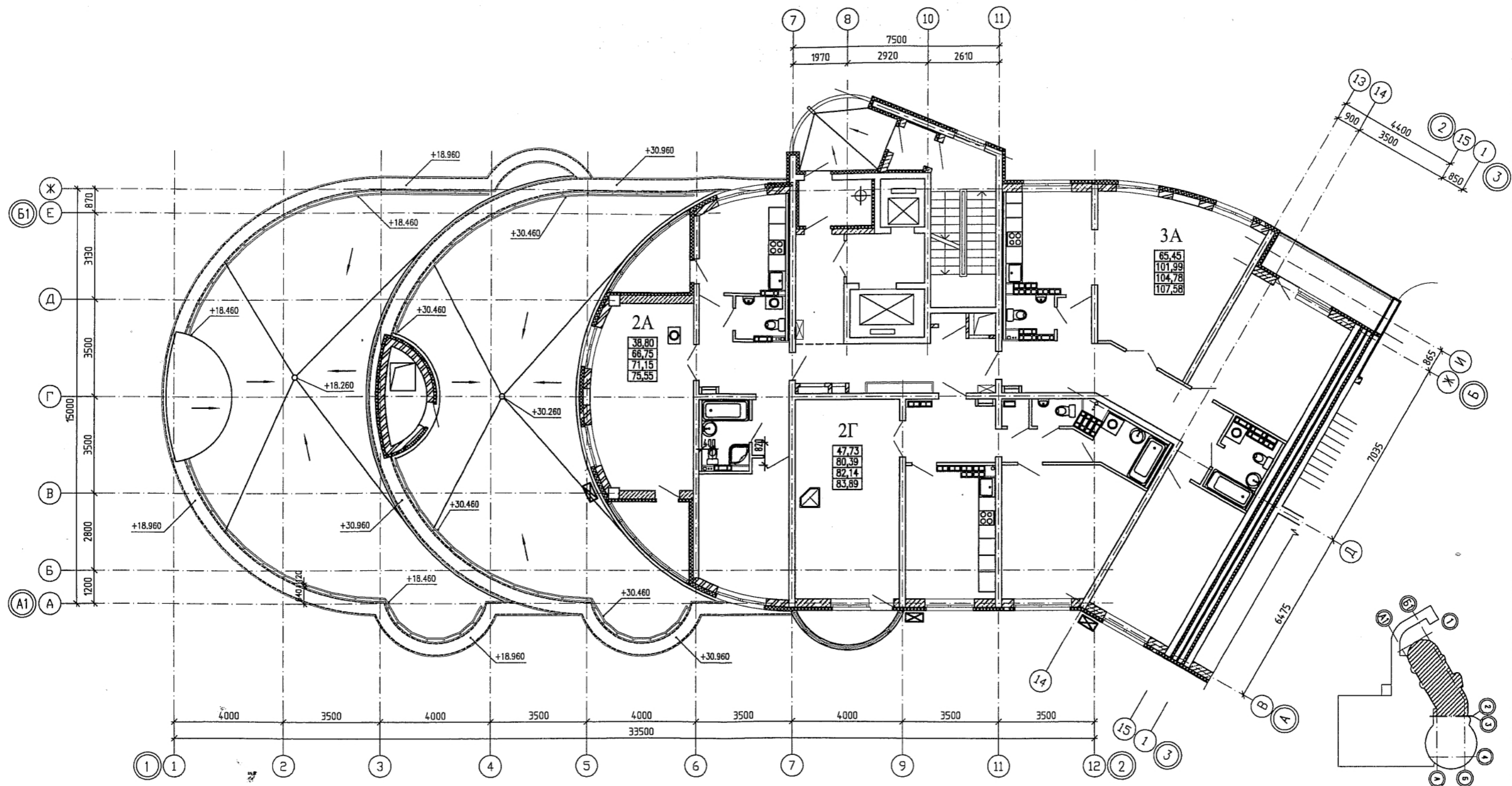

☒ - Место установки кондиционера

1. Низ блока кондиционера должен быть на 150 мм выше плиты перекрытия.
2. Наружные отводы для кондиционеров выполнить минимальными.

					АКБ.135-01-АР					
9	-	Нов.	170-08	Сух	05.11	Жилой многоэтажный дом со встроенными нежилыми помещениями и подземной парковкой по улице Луанской-Саввы Белых в Октябрьском районе г. Екатеринбург				
изм.	кол.ч	лист	и док	подпись	дата					
						Жилой дом		СТАДИЯ	ЛИСТ	ЛИСТОВ
						Р		123		
ГАП	Чирков				05.11	Секция в осях 1-2. Схема плана 11-13 этажей с расстановкой кондиционеров				
Проверил	Чирков				05.11					
Разработал	Суслик				05.11					

СОГЛАСОВАНО
 Бародина
 СС
 СОГЛАСОВАНО
 Гушин
 Курчабова
 Милькова
 ОБ
 ВК
 ЭП
 ИНВ. И ПОДЛ.
 ПОДПИСЬ И ДАТА
 ИЗМ. И ИНВ. И ИНВ. И

СОГЛАСОВАНО

СС	Борогина
ОБ	Гушин
ВК	Курчабова
ЭП	Митякова

ИНВ. И ПОДП. ПОДПИСЬ И ДАТА ВЗАМ. ИНВ. И ПОДП.

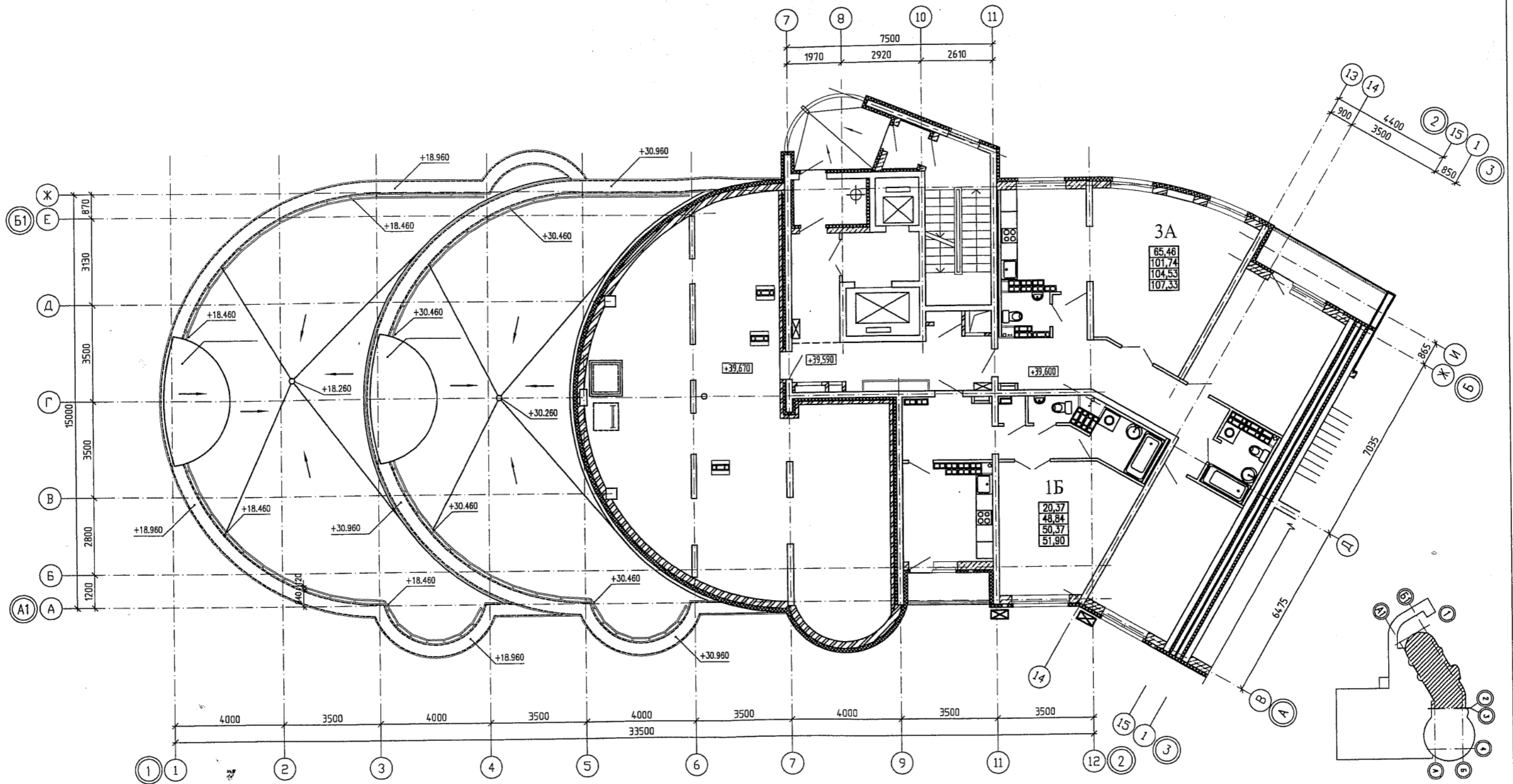

☒ - Место установки кондиционера

1. Низ блока кондиционера должен быть на 150 мм выше плиты перекрытия.
2. Наружные отводы для кондиционеров выполнить минимальными.

				АКБ.135-01-АР		
9	-	Нов. 170-08	05.11	Жилой многоэтажный дом со встроенными нежилыми помещениями и подземной парковкой по улице Луганской-Саввы Белых в Октябрьском районе г. Екатеринбурга		
Изм.	Коп.уч.	Лист	Док.	Подпись	Дата	
				Жилой дом		
				Стадия	Лист	Листов
				Р	124	
ГАП	Чирков	05.11	Секция в осях 1-2. Схема плана 14 этажа с расстановкой кондиционеров			
Проверил	Чирков	05.11				
Разработал	Суслык	05.11				
				ПРОЭКТ КОМПЛЕКС		

СОГЛАСОВАНО

ОВ

ИНВ. ИЛИ ДАТА

ИНВ. ИЛИ ПОДПИСЬ И ДАТА

СОГЛАСОВАНО

СС

Глушин

Курицова

Митякова

ВК

ЭП

ВЗАМ. ИЛИ ДАТА

ПОДПИСЬ И ДАТА

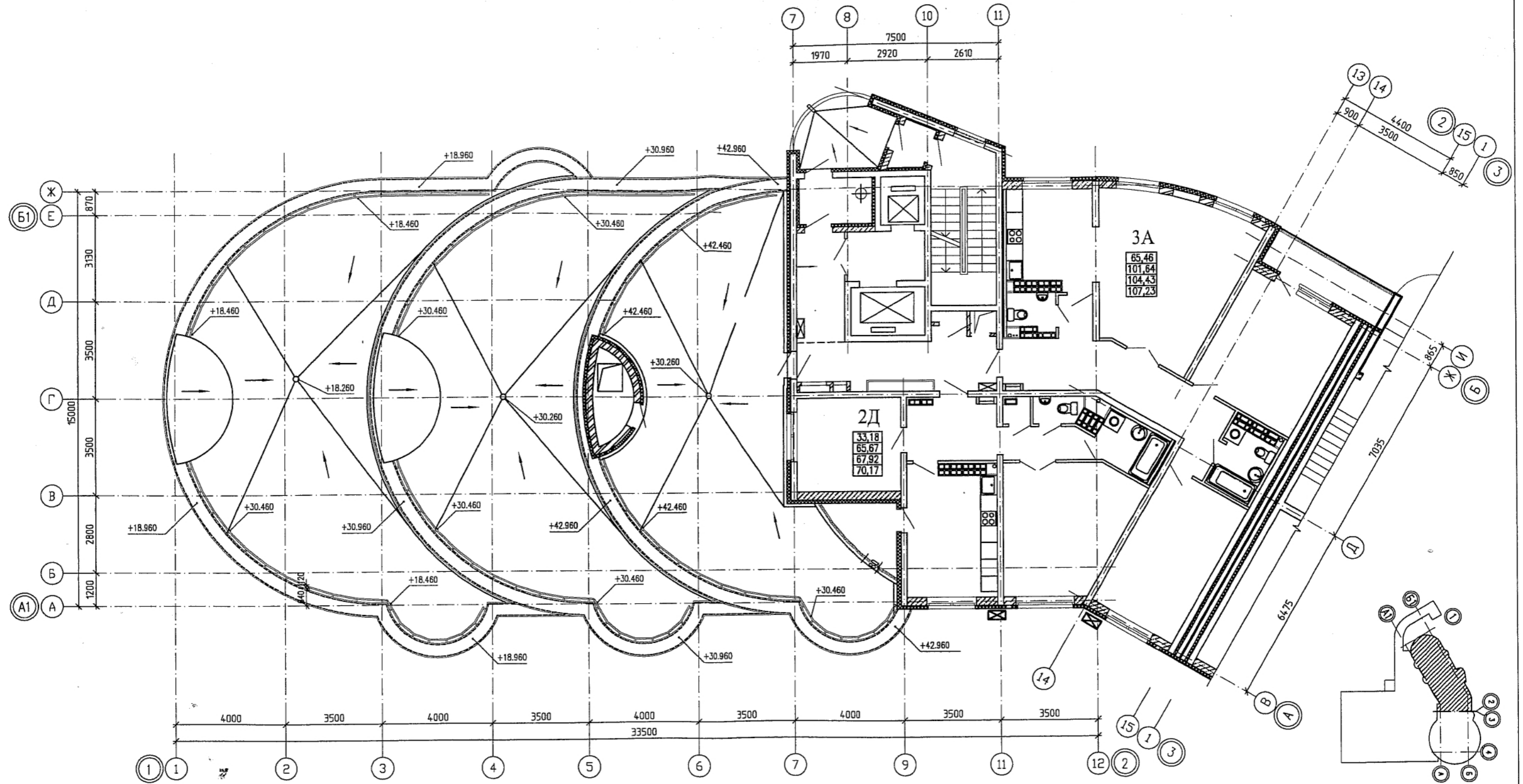

☒ - Место установки кондиционера

1. Низ блока кондиционера должен быть на 150 мм выше плиты перекрытия.
2. Наружные отводы для кондиционеров выполнить минимальными.

				АКБ.135-01-АР		
9	-	Нов.	170-08	<i>Сух</i>	05.11	Жилой многоэтажный дом со встроенными нежилыми помещениями и подземной парковкой по улице Луганской-Саввы Белых в Октябрьском районе г. Екатеринбурга
ИЗМ.	КОЛ.УЧ.	ЛИСТ	И ДОК.	ПОДПИСЬ	ДАТА	
						Жилой дом
						СТАДИЯ
						ЛИСТ
						ЛИСТОВ
						Р
						125
						ПРОЕКТ
						КОМПЛЕКС
ГАП	Чирков				05.11	Секция в осях 1-2. Схема плана 15-17 этажей с расстановкой кондиционеров
Проверил	Чирков				05.11	
Разработал	Суслык				05.11	

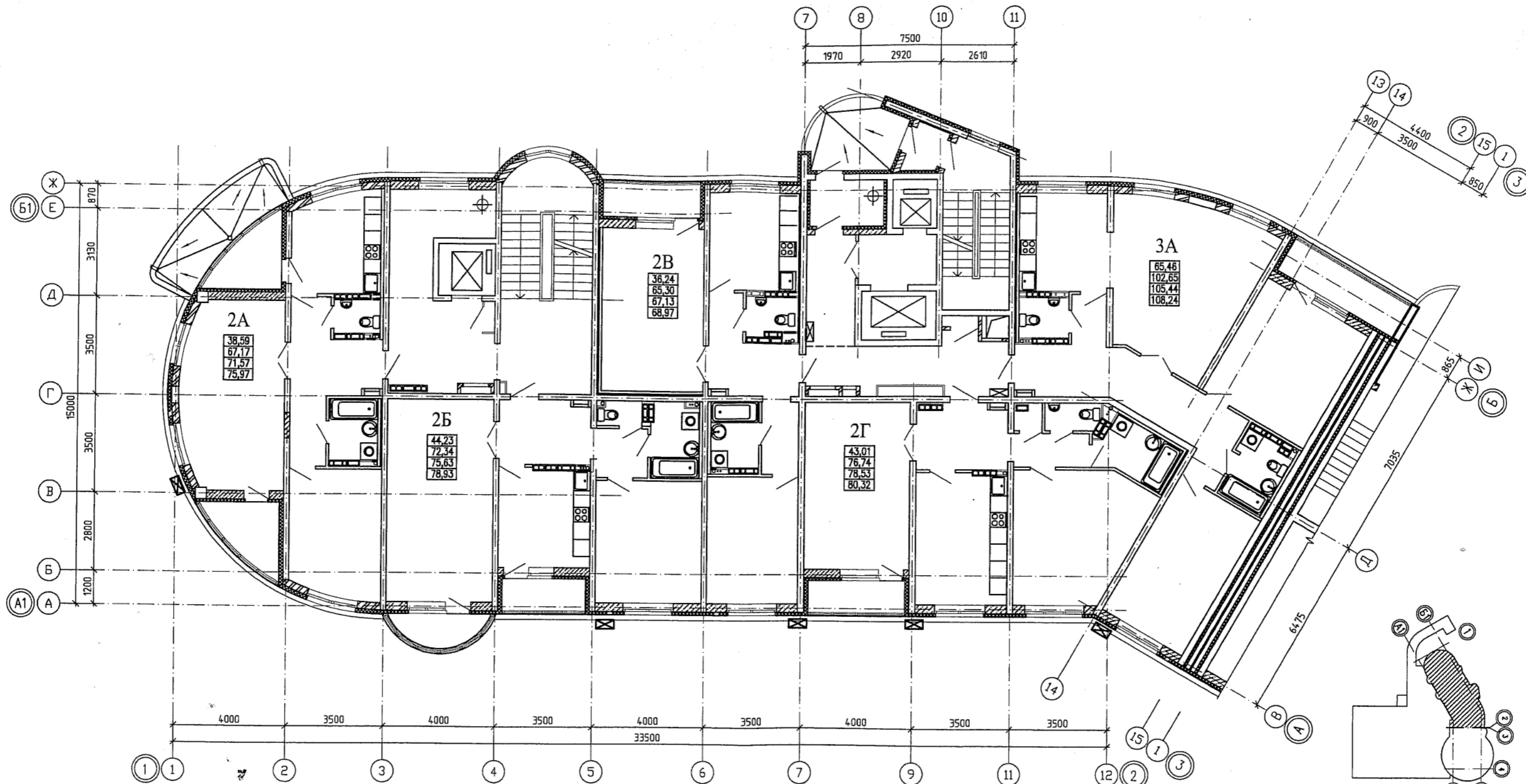

☒ - Место установки кондиционера

1. Низ блока кондиционера должен быть на 150 мм выше плиты перекрытия.
2. Наружные отводы для кондиционеров выполнить минимальными.

СОГЛАСОВАНО

СОГЛАСОВАНО

ОВ

ВК

ЭП

ИНВ. И ДАТА

ПОДПИСЬ И ДАТА

ИНВ. И ДАТА

ПОДПИСЬ И ДАТА

ИНВ. И ДАТА

ПОДПИСЬ И ДАТА

ИНВ. И ДАТА

ПОДПИСЬ И ДАТА

Борогина

СС

Гушин

Курчакова

Митякова

ИНВ. И ДАТА

ПОДПИСЬ И ДАТА

ИНВ. И ДАТА

ПОДПИСЬ И ДАТА

ИНВ. И ДАТА

ПОДПИСЬ И ДАТА

ИНВ. И ДАТА

ПОДПИСЬ И ДАТА

ИНВ. И ДАТА

ПОДПИСЬ И ДАТА

АКБ.135-01-АР

9	-	Нов.	170-08	05.11	Жилой многоэтажный дом со встроенными нежилыми помещениями и подземной парковкой по улице Луанской-Саввы Белых в Октябрьском районе г. Екатеринбурга			
изм.	кол.уч	лист	и док.	подпись		дата		
					Жилой дом	СТАДИЯ	ЛИСТ	ЛИСТОВ
					Р	119		
ГАП	Чарков	05.11	Жилой дом			Секция В осях 1-2. Схема плана 2-5 этажей с		
Проверил	Чарков	05.11						



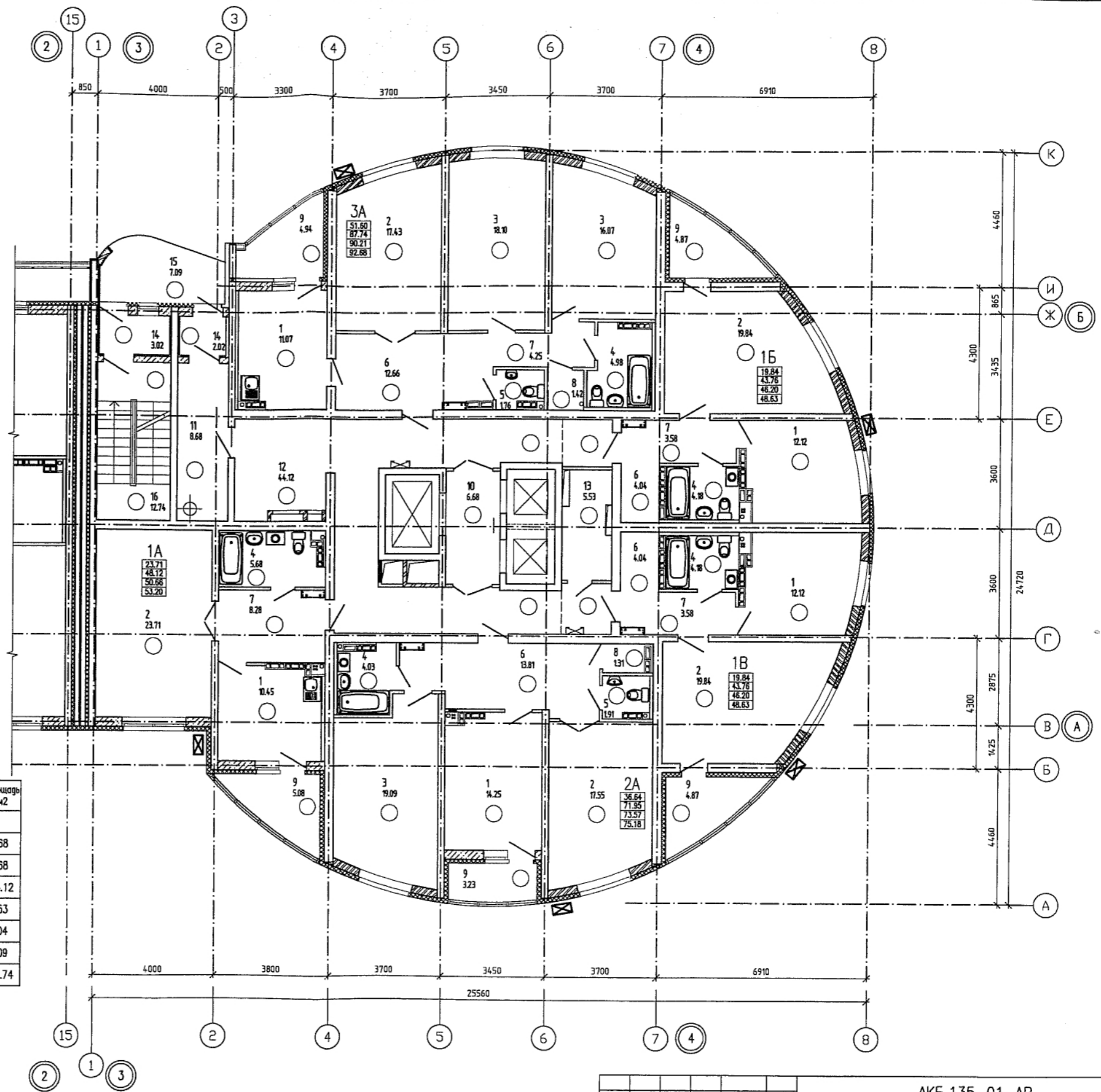
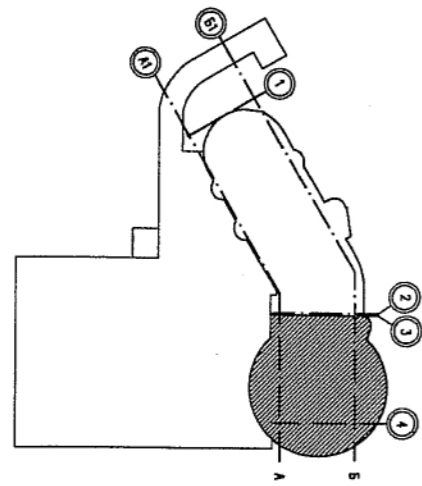

Экспликация помещений

Номер помещения	Наименование	Площадь м2
Площадь помещений квартир		
1	Кухня	60.01
2	Гостинная	98.37
3	Спальня	53.26
4	Ванная комната	23.05
5	Санузел	3.67
6	Прихожая	34.55
7	Внутриквартирный коридор	19.69
8	Кладовая	2.73
9	Лоджия	22.99

Номер помещения	Наименование	Площадь м2
Площадь общих помещений		
10	Лифтовой холл	6.68
11	Коридор	8.68
12	Межквартирный коридор	44.12
13	Технический коридор	5.53
14	Тамбур	5.04
15	Переходная лоджия	7.09
16	Незадымляемая лестница	12.74

☒ - Место установки кондиционера

1. Низ блока кондиционера должен быть на 150 мм выше плиты перекрытия.
2. Наружные отводы для кондиционеров выполнить минимальными.

АКБ.135-01-AP			
9	Нов.	170-08	05.11
ИЗМ.	КОП.	ЛИСТ	И ДОК. ПОДПИСЬ ДАТА
Жилой дом			
ГАП	Чирков	05.11	Жилой многоэтажный дом со встроенными нежилыми помещениями и подземной парковкой по улице Луганской-Сады Белых в Октябрьском районе г. Екатеринбурга
Проверил	Чирков	05.11	
Разработал	Суляк	05.11	
Жилой дом			СТАДИЯ
			ЛИСТ
			ЛИСТОВ
Секция в осях 3-4.			
Схема плана 2-25 этажей с расстановкой кондиционеров			

Имя и подпись архитектора